



Mit LDOX.Client können **Dokumentabfragen** aus dem Comarch ECM für IBM i Archiv durchgeführt werden. Die gefundenen Dokumente werden strukturiert aufgelistet.

Die Nutzung eines nach modernsten Richtlinien erstellten Communication Servers ermöglicht eine optimierte Kommunikation und daher ein sehr **schnelles Navigieren** in der Dokumentliste. Dokumentdetails, vorhandene Indexfelder sowie Notizen können genutzt werden. Grafische Anmerkungen (Annotationen) können direkt auf der **Dokumentanzeige** angebracht werden.

The screenshot displays the LDOX.Client interface with the following components:

- Client Menu:** Suchen, Zurücksetzen, Abbrechen, Import, Nachindexieren, Speichern unter, Drucken, Senden an, Notiz erstellen, Trefferliste exportieren, Suche kopieren, Optionen.
- Suche (Search):**
  - Archiv: DEMO - eks Informatik
  - Dokumentklasse: AUFTRAG - Auftragspapiere
  - Dokumenttyp: (empty)
  - Ablage: (empty)
  - Belegnummer, Kunden-Nummer, Belegdatum, Auftrags-Nummer: 20
- Trefferliste (Results Table):**

N	A	V	Beleg	KdNr	Datum	Auftr.	Dokumenttyp (DT)
1			540009	8	05.10.2015	20	Bestellung
1			125876	8	07.10.2014	20	Bestellung
1			36666	6	13.02.2013	20	RECHNUNG
1			200009	20	01.09.2000	20	Bestellung
1			949404			20	Bestellung
4			949404			20	Bestellung
1			51286	6	03.10.2008	20	RECHNUNG
2			125876	8	15.01.2001	20	Bestellung
- Dokumentanzeige (Document View):**
  - Header: Soll: 002588, Haben: 089900, Datum: 22.06.16, Info: Visitenkarten
  - Company: DRUCKEREI SEDLMAYR
  - Firma: eks informatik gmbh
  - Vbgl. Wirtschaftspark 1 A-6840 Götzis
  - RECHNUNG: Belag/Nr: 20153880, Kunden/Nr: 25553, Rest/Nr: 6153, Datum: 29.05.15
  - Items: 1.800 Stk Visitenkarten (12 Sorten) € 146,99
  - Zahlung: netto bei Erhalt der Rechnung € 146,99
  - Netto: € 146,99
  - MWST 20 %: € 29,40
  - BRUTTO: € 176,39

## Dokumentsuche und Trefferliste

- ✓ freie Dokumentsuche
- ✓ Gruppierung und Filterung der Dokumentliste



- ✓ automatische Suchvorlagen gemäss Comarch ECM Dokumentklasse



- ✓ Erstellung von Suchvorlagen

Suchfelder	Trefferliste			
Feldname	Ändern	Operator	Feldwert	Beschreibung
KUNDENNAME	<input checked="" type="checkbox"/>	=	Kundenname	Kundenname
KUNDENNR	<input checked="" type="checkbox"/>	=	5847	Kundennummer
RG_DATUM	<input checked="" type="checkbox"/>	=	Rechnungsdatum	Rechnungsdatum

## Dokumentanzeige

- ✓ Schnelle Dokumentansicht, welche die sofortige Anzeige bei der Navigation in der Trefferliste erlaubt

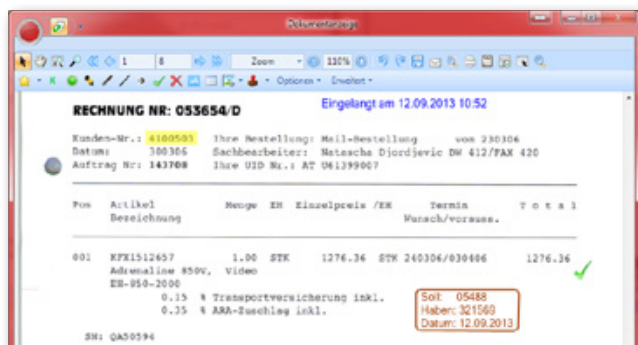

- ✓ Thumbnail-Übersicht der Dokumentseiten
- ✓ Markierungen und Notizen können zusammen mit den grafischen Annotationen direkt auf dem Dokument angebracht werden

## Import von Dateien

- ✓ zusätzliche Dokumente werden via Überwachungspfad, Drag&Drop, Scan oder Dateidialog archiviert

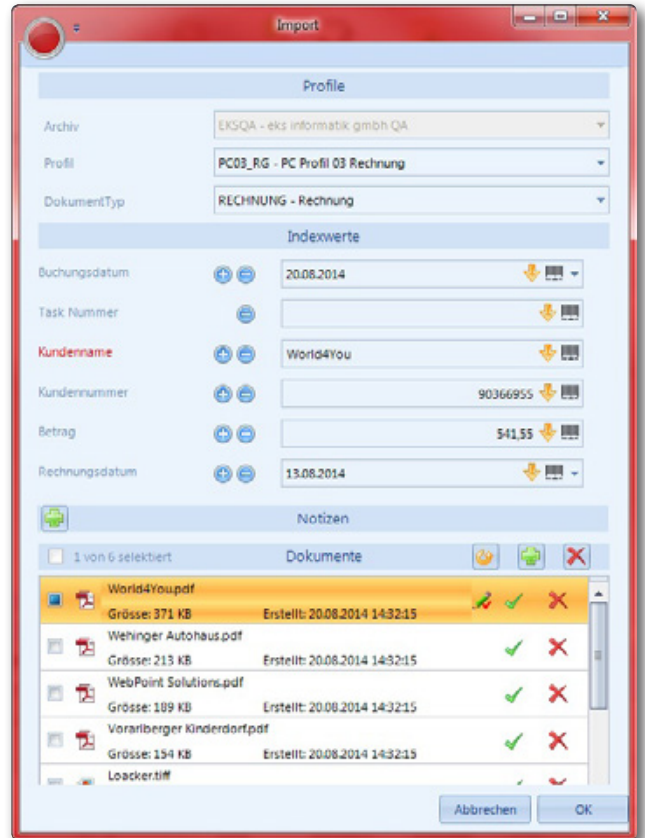

- ✓ mittels Datenbankzugriff können die Indexwerte validiert und ergänzt werden
- ✓ Dokumentvorschau
- ✓ Automatische Barcode Erkennung / Trennung